



Port Calella
FINQUES - REAL ESTATE

Finques Port Calella

Carrer Chopitea, 26
17210 - Calella de Palafrugell
Girona
Telf: +34 972 61 54 54
Email: info@portcalella.com
Web: www.porcalella.com



Ref: P-P-D-09 P.P.D-09
CALELLA DE PALAFRUGELL

ATG-000120-78

DESCRIPCIÓN

Situación: Calella de Palafrugell - zona Port Pelegrí. Distancia: 200 m al centro y 100 m a la playa. Playa más próxima: Port Pelegrí. Tipo de alojamiento: apartamento. Zona comunitaria: no. Planta: 2ª. Distribución: 2 habitaciones, 1 baño, cocina. Equipamiento cocina: encimera, horno, frigorífico, congelador. Lavadora comunitaria y autoservicio. Equipamiento salón-comedor: TV, sofá (cama nido 2 plazas). Terraza: sí. Vista: mar. Residencia con acceso wifi pagando. Parking: no. Capacidad máxima: 6 personas. Categoría: estándar. Aceptan animales: sí. Superficie: 75 m2.



Port Calella

FINQUES - REAL ESTATE

Finques Port Calella

Carrer Chopitea, 26
17210 - Calella de Palafrugell
Girona
Telf: +34 972 61 54 54
Email: info@portcalella.com
Web: www.portcalella.com

Datos generales

Tipo de inmueble: **Apartamento** m2: **75**
m2 parcela: **0** Distancia de la playa: **50**
Año de construcción: Tipo de piscina:
1960
Vistas: **Vista de calle**

Características

Número de habitaciones: Aseos: **0** Baños con bañera: **1**
2
Baños con ducha: **0** Camas de matrimonio: **0** Camas individuales: **4**
Camas con literas: **0** Cunas: **0** Sofás camas: **0**
Tipo de cocina:

Otras características

Terraza

Equipamiento

Calefacción	Armarios empotrados	Equipamiento de cocina
Horno	Cafetera	Nevera
Termo	Cobertura móvil	TV
Wifi de pago	Muebles de jardín o exterior	Toldo
Tumbona	Información turística	Lavadora común

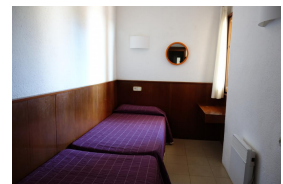
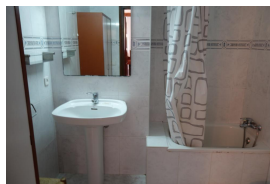



Port Calella

FINQUES - REAL ESTATE

Finques Port Calella

Carrer Chopitea, 26
17210 - Calella de Palafrugell
Girona
Telf: +34 972 61 54 54
Email: info@portcalella.com
Web: www.porcalella.com

Temporada	Precio	Estancia mínima
16/04 - 10/06/2023 29/05/2023 - 10/06/2023	434,00 € / Semana	7 Noches
11/06 - 22/06/2023 11/06/2023 - 22/06/2023	553,00 € / Semana	7 Noches
23/06 - 08/07/2023 23/06/2023 - 08/07/2023	707,00 € / Semana	7 Noches
09/07 - 22/07/2023 09/07/2023 - 22/07/2023	749,00 € / Semana	7 Noches
23/07 - 23/08/2023 23/07/2023 - 23/08/2023	980,00 € / Semana	7 Noches
24/08 - 31/08/2023 24/08/2023 - 31/08/2023	707,00 € / Semana	7 Noches
01/09 - 11/09/2023 01/09/2023 - 11/09/2023	525,00 € / Semana	7 Noches
12/09 - 30/10/2023 12/09/2023 - 30/10/2023	434,00 € / Semana	7 Noches