



Port Calella
FINQUES - REAL ESTATE

Finques Port Calella

Carrer Chopitea, 26
17210 - Calella de Palafrugell
Girona
Telf: +34 972 61 54 54
Email: info@portcalella.com
Web: www.porcalella.com



Ref: 130 CAN FINA - DÚPLEX CALELLA DE PALAFRUGELL

HUTG-009667-30

DESCRIPCIÓN

Atico dúplex en primera línea de mar, delante de la playa del Port Pelegrí, de Calella de Palafrugell. Este atico dúplex se divide en dos plantas, en la planta principal encontramos una habitación doble con dos camas individuales, baño completo con bañera, cocina semi-abierta al salón comedor y terraza con vistas al mar, sobre la playa del Port Pelegrí. En la planta superior encontramos la segunda habitación, que dispone de dos camas individuales y un sofá cama y un baño completo con plato de ducha. Se trata de un apartamento con muy buena ubicación, pues se encuentra muy cerca de las principales playas del pueblo, así como del principal supermercado y del centro de Calella de Palafrugell. Ropa de cama incluida en el precio.



Datos generales

Tipo de inmueble: **Ático** m2: **80**
m2 parcela: **0** Distancia de la playa: **25 m**
Año de construcción: Tipo de piscina:
Vistas: **Vistas primera línea de mar**

Características

Número de habitaciones: Aseos: **0** Baños con bañera: **1**
2
Baños con ducha: **1** Camas de matrimonio: **0** Camas individuales: **4**
Camas con literas: **0** Cunas: **0** Sofás camas: **1**
Tipo de cocina:

Otras características

Terraza

Equipamiento

Calefacción	Armarios empotrados	Equipamiento de cocina
Lavavajillas	Horno	Microondas
Cafetera	Nevera	Lavadora
Plancha	Termo	Cobertura móvil
TV	Wifi gratis	Muebles de jardín o exterior
Tostadora	Información turística	



Port Calella

FINQUES - REAL ESTATE

Finques Port Calella

Carrer Chopitea, 26
17210 - Calella de Palafrugell
Girona
Telf: +34 972 61 54 54
Email: info@portcalella.com
Web: www.porcalella.com

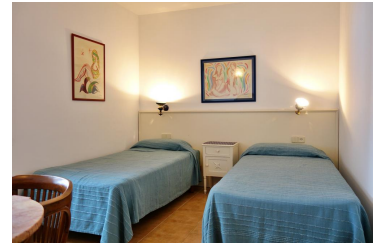



Port Calella
FINQUES - REAL ESTATE

Finques Port Calella

Carrer Chopitea, 26
17210 - Calella de Palafrugell
Girona
Telf: +34 972 61 54 54
Email: info@portcalella.com
Web: www.porcalella.com

Temporada	Precio	Estancia mínima
27/05 - 03/06/2023 29/05/2023 - 02/06/2023	525,00 € / Semana	7 Noches
03/06 - 10/06/2023 03/06/2023 - 09/06/2023	525,00 € / Semana	7 Noches
10/06 - 17/06/2023 10/06/2023 - 16/06/2023	565,00 € / Semana	7 Noches
17/06 - 24/06/2023 17/06/2023 - 23/06/2023	825,00 € / Semana	7 Noches
24/06 - 01/07/2023 24/06/2023 - 30/06/2023	850,00 € / Semana	7 Noches
01/07 - 08/07/2023 01/07/2023 - 07/07/2023	950,00 € / Semana	7 Noches
08/07 - 15/07/2023 08/07/2023 - 14/07/2023	975,00 € / Semana	7 Noches
15/07 - 22/07/2023 15/07/2023 - 21/07/2023	975,00 € / Semana	7 Noches
22/07 - 29/07/2023 22/07/2023 - 28/07/2023	995,00 € / Semana	7 Noches
29/07 - 05/08/2023 29/07/2023 - 04/08/2023	1.425,00 € / Semana	7 Noches
05/08 - 12/08/2023 05/08/2023 - 11/08/2023	1.425,00 € / Semana	7 Noches
12/08 - 19/08/2023 12/08/2023 - 18/08/2023	1.425,00 € / Semana	7 Noches
19/08 - 26/08/2023 19/08/2023 - 25/08/2023	975,00 € / Semana	7 Noches
26/08 - 02/09/2023 26/08/2023 - 01/09/2023	675,00 € / Semana	7 Noches
02/09 - 09/09/2023 02/09/2023 - 08/09/2023	675,00 € / Semana	7 Noches
09/09 - 16/09/2023 09/09/2023 - 15/09/2023	595,00 € / Semana	7 Noches
16/09 - 23/09/2023 16/09/2023 - 22/09/2023	575,00 € / Semana	7 Noches
23/09 - 30/09/2023 23/09/2023 - 29/09/2023	575,00 € / Semana	7 Noches
30/09 - 07/10/2023 30/09/2023 - 06/10/2023	575,00 € / Semana	7 Noches
07/10 - 14/10/2023 07/10/2023 - 13/10/2023	575,00 € / Semana	7 Noches
14/10 - 21/10/2023 14/10/2023 - 20/10/2023	575,00 € / Semana	7 Noches
21/10 - 28/10/2023 21/10/2023 - 27/10/2023	575,00 € / Semana	7 Noches
28/10 - 04/11/2023 28/10/2023 - 03/11/2023	650,00 € / Semana	7 Noches